ZKB TRST GORICA TRIESTE GORIZIA

www.zkb.it

OBČNI ZBOR
2020

0

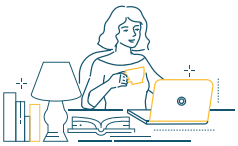

Člani si lahko dokumente z informacijami o občnem zboru ogledajo na spletni strani Banke, razdelek **Člani/Občni zbor 2020**. Uporabniško ime in geslo za ogled dokumentacije lahko člani zahtevajo v svoji poslovalnici.

1

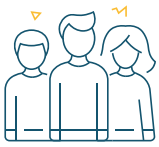

Kako se udeležim občnega zbora?

Sodelovanje na občnem zboru je mogoče samo preko Pooblaščenca.

2

Pooblaščenec

Je oseba, ki jo je Banka opredelila za zastopanje vseh članov.

3

Kako glasuje Pooblaščenec?

Pooblaščenec glasuje v skladu z navodili, ki jih je prejel od vsakega člana skupaj s poverilnico.

4

Kako poverim pooblastilo Pooblaščencu?

Člani poverijo pooblastilo za zastopanje z izpolnjevanjem in podpisom namenskega razdelka poverilnice.

5

Kako navedem Pooblaščencu svoje glasovalne namere?

Vsak član lahko navede svoje glasovalne namere z izpolnjevanjem namenskega razdelka poverilnice.

6

Kje najdem poverilnico?

Poverilnico lahko:
- prenesete s spletne strani Banke. Objavljena je v uporabniškem območju razdelka **Člani/Občni zbor 2020**.
- zahtevate v svoji poslovalnici.

7

Kako posredujem poverilnico Pooblaščencu?

Poverilnico in navodila za glasovanje lahko predložite v zaprti ovojnici v poslovalnicah ali na sedežu Pooblaščenca. Pošljete jih lahko tudi na naslov overjene elektronske pošte PEC Pooblaščenca (dokument, podpisan z digitalnim potrdilom). Navodila za posredovanje poverilnice in navodil za glasovanje so objavljena na spletni strani Banke, razdelek **Člani/Občni zbor 2020**.

GRUPPO CASSA CENTRALE
CREDITO COOPERATIVO ITALIANO